COMITÉ DÉPARTEMENTAL DE NATATION DE SEINE-ET-MARNE

BULLETIN JAUNE

N° 456

8 juillet 2013

A vos calendriers sportifs……

Interclubs benjamins
Samedi 19 octobre 2013
Dimanche 20 octobre 2013
Piscine : à définir

SOMMAIRE
N°456
Juillet 2013

Commission Communication (15 mai 2013)	2
Commission Natation Courses (16 mai 2013)	3
Comité Directeur (24 mai 13)	4
Bureau (5 juin 2013)	6
Bureau (18 juin 2013)	9
Comité Directeur (28 juin 13)	11
Dispositions financières	12
Zoom du mois (Colloque)	13
Bilan Formation dirigeants	13
Résultats	14
Informations diverses	15
Commissions et CR	16
Trésorerie et Courriers du CD	18

Le Comité Départemental sera fermé durant la période d'été du 22 juillet au 9 août 2013

Réouverture le lundi 12 août 2013

Calendrier du CD

Criée
Dimanche 15 septembre2013

Commission Haut Niveau
Mercredi 25 septembre 2013

Soirée des Champions
Samedi 5 octobre 2013

Assemblée Générale CDN77
Samedi 30 novembre 2013

L'édito du Président…

Voilà la fin de saison arrivée et déjà le dernier bulletin jaune avant la rentrée.

Cette première année de présidence a été difficile à bien des égards. Ces nouvelles fonctions que je découvre au même titre que certains membres du Comité n'ont pas été un long fleuve tranquille.

Je profite pourtant de cet édito pour remercier tous les membres de mon équipe qui malgré une fatigue bien compréhensible en cette fin de saison n'ont pas démérité.

Merci aussi à vous présidents de clubs que je représente et qui m'assurez de votre soutien lors de nos rencontres sur les bords de bassin.

Merci également à vous entraineurs qui cherchez toujours le mieux pour vos nageurs.

Et merci enfin à vous nageurs qui week-end après week-end nous rappelez sans cesse à travers vos résultats que notre travail n'est pas vain.

Vous êtes pour nous la meilleure des récompenses.

Aussi, je vous souhaite à tous, ainsi qu'à vos familles d'excellentes vacances bien méritées avant de nous retrouver pour une prochaine saison tout aussi trépidante.

D'ici là, bonne lecture !

Patrick Ashford
Président du CDN 77

COMMISSION COMMUNICATION

15 MAI 2013

Président : Patrick SOULIE

Présents : Irène RABARON, Christophe BRINGUET, Pierre LOUBIERE, Patrick SOULIE,
Absents : Marie Pierre BEURRIER

Ordre du jour :

Publication du bulletin jaune en cours

Le bulletin jaune de ce mois-ci est finalisé au cours de la réunion.
Se posent toujours les mêmes problèmes depuis le début de la saison : avoir les articles en temps et en heure et que ceux qui s'engagent à rédiger le fassent réellement. Devant l'impossibilité de trouver une solution convenable, la Commission réfléchit au devenir du bulletin jaune.
Il pourrait redevenir un outil de communication des comptes-rendus de réunion sans plus value supplémentaire. Cette question sera à nouveau abordée en début de saison et soumise eu bureau.

Maquette bulletin extérieur :

Les articles seront rédigés par chaque commission (président ou un membre de la commission. Lors du prochain comité directeur, le calendrier de rédaction et de publication seront fixés. L'idée de la Commission est toujours de publier ce bulletin au tout début de la saison afin que les clubs puissent se servir de ce document et en faire la promotion des différentes disciplines aux forums des sports ou des associations de septembre .

Prochain Bulletin Jaune :

Il sera essentiellement consacré à la publication des derniers comptes rendus de réunion.
Dans la mesure du possible, les dates importantes de début de saison seront communiquées.
Retour sur le colloque des entraineurs qui se tiendra à Melun l e 17 mai 2013 avec quelques photos.

Après publication du bulletin,

Fin de la réunion à 22h00
Président de la Commission Communication
Patrick SOULIE

Prochaine réunion : non fixée

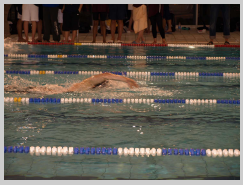

COMMISSION NATATION COURSES ET EAU LIBRE
16 MAI 2013
Président : Patrice BICH

Présents : Franck BENAZET, Marie-Pierre BEURRIER, Angelo GUISEFFI, Eric WARGNIER, Damien ACOULON, Vincent ASHFORD , Guillaume BESNARD, Sébastien PESCARMONA.

Excusés : Brigitte FONTAINE, Christine HURTADO, Patrick ASHFORD, Véronique SECRESTAT, Laurent DUHAMEL, Franck RICHARD, Alexandre SCHMITT, Christophe RENAULT, Guillaume ASHFORD.

Il est procédé à l'examen de l'ordre du jour :

PROGRAMME DEPARTEMENTAL 2013/2014 pour les Benjamins/Poussins/Avenirs

Principaux changements pour la saison 2013/2014 :

- 3 journées ENF au lieu de 4 en 2012/2013. Les clubs auront la possibilité d'organiser d'autres sessions dans la mesure où le règlement ENF est respecté, il y aura participation de plusieurs clubs, les évaluateurs ENF et les référents ENF devront être présents. Une demande d'autorisation préalable devra être formulée au CIF.
- Une nouvelle compétition : les Interclubs Poussins qui seront organisés au cours du dernier trimestre de la saison sportive.
- Championnat départemental Poussins : le mode de qualification se fera à l'addition des points obtenus sur des nages définies : 50D, 50 B, 50 P, 50 NL, 100 NL, 200 NL et 100 4N. La finale comprendra les nages suivantes : 50D, 50B, 50P, 50NL, 200 NL et 100 4N. Participeront à la finale les 20 premiers Poussins 2 et les 10 premiers Poussins 1. Cette compétition comptera pour le classement des clubs formateurs.

SELECTION POUR MEETING BENJAMINS A CHALONS EN CHAMPAGNE les 1er et 2 juin 2013

L'encadrement sera assuré par Damien ACOULON, Vincent ASHFORD et Marie Pierre BEURRIER.

Prochaine commission sportive : Jeudi 30 mai 2013 à 20 h 30 au CD

A l'ordre du jour, figurera le programme des Minimes/Cadets/Juniors/Seniors pour la prochaine saison sportive. Il est demandé de faire remonter à la commission sportive les idées pouvant permettre l'avancée de ce dossier.

Le Président de la Commission Sportive
Patrice BICH

COMMISSION NATATION COURSES ET EAU LIBRE
6 JUIN 2013
Président : Patrice BICH

L'essentiel de la réunion a été consacrée à la mise à jour du règlement natation courses pour la prochaine saison sportive.

COMITÉ DIRECTEUR
24 MAI 2013
Président : Patrick ASHFORD - Secrétaire : Patrick SOULIE

Présents : Patrick ASHFORD, Alexandra ANNE, Franck BENAZET, Jean-Jacques BEURRIER, Evelyne BICH, Patrice BICH, Christine HURTADO, Ghislaine LAURENDEAU, Pierre LOUBIERE, Pascal NOIREZ, Irène RABARON, Véronique SECRESTAT, Patrick SOULIE.
Excusés : Brigitte FONTAINE, Angelo GUISEFFI, Roseline GUISEFFI, Eric WARGNIER.
Assiste : Marie-Pierre BEURRIER

Ordre du jour :

Communication :

Réalisation du premier numéro du bulletin dirigé vers les partenaires :

Pour rappel, nous ne sortirons pour la prochaine saison qu'une seule publication de ce bulletin. On reste sur un quatre pages. Parution de la publication pour début septembre 2013.
Le Comité Directeur s'est prononcé pour mettre en première page :

- Un édito
- Un article sur le plan de développement du Comité Départemental de Natation de Seine et Marne (fait par Pierre LOUBIERE et Patrick SOULIE). Mettre en avant une partie sur l'E.N.F.

Pour ce qui est des pages 2, 3 et 4, elles seront consacrées aux activités du CD

- Natation Course : article qui s'appuie sur la Coupe des Départements (fait par Evelyne et Patrice BICH).
- Natation Synchronisée : article sur l'activité des clubs du Comité 77 (fait par Pascal NOIREZ).
- Eau Libre : Article sur les 2 étapes de Torcy et Jablines (fait par Marie Pierre BEURRIER, Emmanuelle ANNE et Véronique SECRESTAT).
- Les principaux résultats des nageurs du Comité 77 (limite résultats fin juillet 2013).

Tous les articles seront complétés de 3 ou 4 photos de bonne qualité, qui illustrent au mieux les écrits.
Calendrier des travaux :

- Retour des articles pour le 17 juin 2013.
- Première relecture avant mise en page (Irène Rabaron)
- Retour des photos pour le 17 juin 2013
- Mise en page à partir du 17 juin sur le logiciel (Patrick SOULIE)

Deuxième quinzaine de juin 2013 : échange du document afin d'effectuer des relectures croisées et affiner les articles si besoin.
Finalisation et validation lors du Comité Directeur du 28 juin 2013.

Soirée des Champions :

Un tour de table permet à chacun de donner ses impressions et ses remarques par rapport aux éditions précédentes.

Suite à cet échange le Comité Directeur a voté pour décider de l'organisation de la soirée dans une salle. La date est fixée le samedi 05 octobre 2013. Il convient maintenant de trouver une salle.

Pour ce qui est du contenu, quelques idées sont avancées : animations culturelles; magies, ou numéros qui peuvent servir de fil rouge à la soirée.
Brigitte FONTAINE va réunir la Commission des

récompenses le plus tôt possible (courant juin), afin de travailler sur cette manifestation. Cette commission sera élargie afin de la préparer avec un maximum de participants.
Les pistes retenues (et chiffrées) seront présentés au Comité Directeur du vendredi 28 juin 2013.
Pour ce qui est de la réservation de la salle, il est demandé à plusieurs personnes de faire des recherches pour le 5 octobre.
Patrick SOULIE propose la salle Jacques BREL qui convient à ce genre d'événement. Jean Jacques BEURRIER va demander à Torcy pour avoir le théâtre de l'Arche Guédon.

Natation Course/ Eau Libre :

Retour sur le colloque des entraîneurs :

Cf. article page 13

Trésorerie :

A fin mai 2013 : le budget prévisionnel est réalisé pour 73 % des dépenses et 80 % des recettes.
Pour ce qui est des amendes pour forfait d'officiels, il est à noter des retards de paiements, malgré quelques relances pour les plus anciennes.
Concernant le Club de Dalmatia qui ne pratique que le water polo, il n'a toujours pas réglé les frais de secrétariat comme les autres clubs et ce malgré la relance. Si ce club n'est toujours pas à jour de ses règlements au 31/08/2013, le CD demandera le blocage de son affiliation 2013-2014 auprès de la FFN dès le mois de septembre.

Questions diverses :

Achat d'une sono pour le Comité :
Le sujet est toujours en cours. Il est nécessaire de faire des propositions concrètes. Il est prévu de faire des essais avec un type de matériel à Savigny et à Melun en extérieur afin de faire les bons choix par rapport à nos besoins.

Haut niveau et visites médicales : Pierre LOUBIERE explique les problèmes rencontrés pour les visites pour les nageurs sur listes ministérielles (coût de 160€ par visite). Il est proposé de passer par le centre médico-sportif de l'I.N.S.E.P, où les visites sont moins coûteuses et prises en compte directement par la F.F.N.
Commission Haut niveau : Pierre souhaite effectuer une réunion avant les congés d'été. Afin de procéder au règlement des contrats d'objectifs, il serait souhaitable de demander aux clubs concernés de fournir le plus tôt possible le dossier financier.

Fin de la réunion à 23h45

Secrétaire Général
Patrick SOULIE

BUREAU

5 JUIN 2013

Président : Patrick ASHFORD - Secrétaire : Patrick SOULIE

Présents : Patrick ASHFORD, Franck BENAZET, Jean Jacques BEURRIER, Patrice BICH, Pierre LOUBIERE, Irène RABARON, Patrick SOULIE.

Excusés : Pascal NOIREZ, Angelo GUISEFFI.

Natation Courses — Eau Libre

- Déplacement de la sélection Départementale Benjamins de Seine et Marne au Meeting de Faria à Chalons en Champagne

Le déplacement du 1er et 2 juin n'a pas pu s'effectuer dans les conditions prévues, faute de car pour emmener les nageurs. Après enquête, il s'avère que c'est la société de cars Suzanne qui est en tort, elle n'avait pas programmé ce déplacement sur son planning. Nous avons reçu un courrier d'excuses de leur part. Cependant nous ne pouvons pas nous en tenir là, compte tenu que nous avons engagé des frais pour participer à ce meeting.

Nous allons demander réparation à hauteur des frais qui sont restés à notre charge : engagements au meeting et frais d'hébergement. Irène RABARON est en charge de régler ce dossier.

Pour information du bureau, il faut savoir que des solutions de secours ont été tentées comme louer des véhicules chez ADA : cela n'a pas pu se faire car des parents se sont opposés à ce moyen de transport. De plus aucun accompagnateur ne souhaitait prendre le volant et assurer le transport des enfants.

La société Darche Gros a été contactée également : elle ne pouvait mettre un car à notre disposition qu'à partir de 20h30 le samedi soir. Avec pour conséquence, une arrivée à 22h30 à Chalons en Champagne ce qui n'était pas envisageable pour le bien-être des nageurs. De plus il fallait également gérer l'attente des parents et de nageurs la journée de samedi.

Cette absence de solutions viables a conduit le président du CD en fin de matinée à prendre la décision d'annuler le déplacement pour l'ensemble du groupe. Malgré cela, certains parents ont tenu à effectuer le déplacement individuellement. Bien que la décision était d'annuler et compte tenu des réservations hôtelières effectuées et déjà payées par le Comité, Patrick Ashford a consenti à ce que les parents qui avaient décidé de faire le déplacement profitent des réservations payées par le Comité.

Par ailleurs dès lundi 3 juin, le Comité a envoyé un courrier aux présidents de clubs et aux entraîneurs par mail, et aux nageurs et leurs parents par voie postale afin de leur présenter des excuses.

Cette action rapide, pour un fait indépendant de notre volonté (et dont nous faisons également les frais), n'a pas empêché des réactions très vives, voire insultantes à l'égard de l'ensemble des membres du comité directeur (également bénévoles) de la part de 2 clubs.

Après discussion sur le comportement des auteurs et débat sur le fond , il est décidé de ne pas répondre à ces propos.

Décision :
- Faire un nouveau courrier explicatif des raisons qui ont amené à annuler ce déplacement et joindre la justification fournie par la société de cars Suzanne. Ce courrier sera adressé aux Présidents de Club, aux entraîneurs et aux parents de nageurs, selon les mêmes modalités que le premier.
- Mettre en place une fiche de déplacement afin que le chef de délégation est tous les éléments en main afin de palier les éventuels problèmes du genre. Patrick SOULIE propose de mettre en place cette fiche.

- ***Déplacement de la sélection Départementale Minimes/Cadets /Juniors à St Nazaire les 15 et 16 juin 2013 :***
Le déplacement se fera en train avec des minibus loués sur place, les billets vont être récupérés par Marie Pierre.
Tout est prêt. La fiche de déplacement pourra être testée à cette occasion.

- ***Déplacement des Benjamins pour le Trophée Lucien ZINS à Tarbes du 21 au 23 juin 2013 :***
Pour rappel : chef de délégation Patrice BICH et accompagnatrice Marie Pierre BEURRIER. Mise en place de la fiche de déplacement, vérifier si les billets sont bien retirés et ainsi que la location des minibus avec une société de location locale. Tous les participants ont répondu à leur convocation.

- *Coupe Alex JANY (Coupe des Départements Benjamins)* qui se déroule le 05 juillet 2013.
Réunion de la sélection à partir de 15h00 avec un goûter organisé par Franck BENAZET.

- Point sur l'organisation de nos prochaines compétitions :

- Critérium Poussins Avenirs à Meaux le 16 juin 2013
- Natathlon Finale Départementale à Fontainebleau les 22 et 23 juin 2013
- Chts de Seine et Marne Eté à Chelles organisé par l'U.S.Vaires les 28 et 29 juin 2013

Reste à vérifier la livraison des médailles pour récompenser ses compétitions.
Patrick SOULIE est chargé de voir si les commandes seront livrées, d'autant que la facture est déjà parvenue au Comité.

Trésorerie

Les engagements sont réglés régulièrement par les Clubs.
Pour ce qui est des amendes, il y a toujours beaucoup de retards, notamment de la part de certains clubs, faire des relances à ceux-ci.

Décision :
Bien stipuler sur le règlement sportif de la saison prochaine, que tout club qui ne sera en règle au niveau financier (frais secrétariat – engagements - amendes) verra son affiliation bloquée sur demande du Comité auprès de la FFN.
Cette décision s'appliquera dès septembre pour les retards de règlements 2012 – 2013.

Reste en suspend l'amende pour manque d'officiels de l'U.S.Villejuif Natation lors des chts régionaux hiver à Meaux, la seule personne référente

normalement pour traiter le sujet est Eveline BICH qui a en charge la vérification avec les feuilles de jury et le suivi des dossiers à problème.
Exceptionnellement, c''est Patrick ASHFORD qui contactera Mme HAYOTTE pour régler le différent, d'autant qu'il est susceptible de la rencontrer à la prochaine réunion du CIF.

Siège du Comité :

Patrick ASHFORD a rencontré les élus de la Mairie de Pontault-Combault concernant le local provisoire qui sera mis à notre disposition jusqu'au 31 décembre 2013. Des petits aménagements doivent être effectués par les services municipaux.
Dès que nous aurons les clefs, nous pourrons commencer les transports de certains documents et cartons. Rendez vous est pris avec Patrick SOULIE et Pierre LOUBIERE du 24 au 28 juin pour mettre en carton tout ce doit être déménagé.

Soirée des Champions :

Pour ce qui concerne l'organisation de la soirée, une réponse négative a été donnée pour ce qui concerne le théâtre le l'Arche Guédon à Torcy.
Une demande écrite a été faite auprès du Maire de Pontault Combault afin de réserver la salle Jacques Brel pour le samedi 05 octobre 2013.
Il est important de mettre en place rapidement une réunion de la Commission Récompenses pour avancer sur le contenu et la préparation de la soirée. Brigitte est actuellement souffrante, mais garde à l'esprit l'organisation d'une réunion avant la fin de la saison.
Pour rappel, un bilan de l'avancée de ce dossier sera mis à l'ordre du jour du prochain Comité Directeur du 28 juin 2013.

Questions diverses :

Réunion de la Commission Haut niveau : une date sera fixée pour fin juin ou début juillet 2013. A l'ordre du jour :

- Règlement des contrats d'objectifs pour les clubs qui ont leur dossier à jour (financier et nombre de visites).
- Définition des critères pour ce qui est du Potentiel 77 pour la prochaine saison.

Fin de la réunion à 00h15
Le Secrétaire Général
Patrick SOULIE

BUREAU

18 JUIN 2013

Président : Patrick ASHFORD - Secrétaire : Patrick SOULIE

Présents : Patrick ASHFORD, Franck BENAZET, Patrice BICH, Pierre LOUBIERE, Irène RABARON, Patrick SOULIE.

Excusés : Jean Jacques BEURRIER, Pascal NOIREZ, Angelo GUISEFFI.

Le compte rendu du bureau du 05 juin 2013 est soumis à l'avis des présents afin de le finaliser.

Il avait été convenu de mettre en place une fiche de déplacement (première utilisation sur le meeting de St Nazaire), suite aux problèmes rencontrés pour le déplacement à Châlons en Champagne. Des améliorations et suggestions ont été apportées lors de cette réunion : la fiche sera finalisée et opérationnelle lors de la prochaine saison.

Natation Courses — Eau Libre

Le Critérium Poussins/Avenirs 77 : bon déroulement de la compétition.

8 performances ont été rejetées pour défaut de pass'compétition. Cette remarque est très surprenante, puisque les engagements étant effectués par Extranat, il n'est normalement pas possible que les nageurs soient engagés sur la compétition, s'ils n'ont pas le Pass'Compétition. Seule explication : les nageurs ont été engagés manuellement par le CD après la clôture de la compétition, et ce sans vérification préalable qu'ils remplissaient les conditions.

Cette pratique qui semble néanmoins demeurer exceptionnelle, mais qui existe sur demande expresse des clubs, sera **formellement** interdite lors de la prochaine saison, comme cela est stipulé dans le règlement. Si cette pratique perdure, les résultats seraient invalidés.

Proposition d'organiser un Meeting Open de Seine et Marne.

La date retenue les 08 et 09 mars 2013. Le label régional sera demandé pour ce meeting, car pour un label national, le délai de dépôt des dossiers est trop court. Il sera nécessaire de mettre en place un comité d'organisation. Il est important que ce meeting soit bien doté afin d'attirer des nageurs.

Proposition de calendrier et de règlement des compétitions organisées par le Comité 77.

Sur la version proposée, il sera nécessaire de bien formuler les secteurs au niveau des clubs qui les composent. Il est rappelé que pour la nouvelle saison, les Avenirs 2005 ne participeront aux journées départementales que s'ils sont titulaires des 3 tests de l'E.N.F. Les 2006 devront être titulaires du Pass'Compétition de la saison passée.

Pour les Maîtres, figure seulement au calendrier le Cht 77 Open. Le CD réfléchit à organiser une compétition supplémentaire. Le souci sera de trouver une date pour cette nouvelle compétition, ainsi qu'un programme intéressant.

Le cahier des charges est revu sur la partie organisation de la compétition. Les dispositions financières du CD 77 pour la nouvelle saison sont actualisées. Il n'y aura plus de bulletin jaune supplémentaire (le président de club fournira la liste des personnes qui pourront être abonnés électroniquement).

Décision :
Validation des dispositions lors du Comité Directeur du 28 juin 2013.

Trésorerie

Nous avons abordé le problème du règlement des différentes dépenses à réaliser lors des déplacements. Il est nécessaire de trouver une solution plus opérationnelle que celle qui consiste à ce que le responsable du déplacement avance les frais.

Décision :
Voir avec la banque si l'on peut ouvrir un compte spécifique pour les déplacements et/ou la possibilité de régler avec une carte bleue avec un plafond adapté (I. Rabaron).

Siège du Comité

Patrick ASHFORD nous nous donne les informations concernant le prêt d'un local à Pontault Combault sur la période du 31 août au 31 décembre 2013. Ce local nous sera mis à notre disposition une fois les aménagements exécutés par les services municipaux. Une fois en possession des clefs nous commencerons à déménager. Si cela est nécessaire et en fonction de l'état d'avancement des démarches pour trouver un local définitif il sera possible de prolonger un peu.

Soirée des Champions

La Commission des Récompenses se réunit le vendredi 21 juin 2013 pour avancer sur le projet de la soirée.
Une demande de réservation de la Salle Jacques BREL à Pontault Combault a été effectuée auprès du maire, nous sommes en attente d'une réponse.

.

Fin de la réunion à 00h25
Patrick Soulié
Secrétaire Général

COMITÉ DIRECTEUR
28 JUIN 2013

Président : Patrick ASHFORD - Secrétaire : Patrick SOULIE

Présents : Patrick ASHFORD, Alexandra ANNE, Jean-Jacques BEURRIER, Evelyne BICH, Patrice BICH, Brigitte FONTAINE, Angelo GUISEFFI, Roseline GUISEFFI, Ghislaine LAURENDEAU, Pierre LOUBIERE, Pascal NOIREZ, Irène RABARON, Véronique SECRESTAT, Patrick SOULIE.
Excusés : Franck BENAZET, Christine HURTADO, Eric WARGNIER.
Assiste : Marie-Pierre BEURRIER

Ordre du jour :

Communication :

Réalisation du premier numéro du bulletin dirigé vers les partenaires :

Le 4 pages est validé par le CD avec les articles fournis par chacun. Une mise en page doit être adaptée compte tenu de la longueur de certains articles. Quelques formulations sont à revoir. Patrick Soulié propose de rajouter une page centrale pour inclure les données chiffrées :

Proposition adoptée par le Comité Directeur

Natation Course/ Eau Libre :

Règlement sportif saison 2013—2014 :

Après reformulation de quelques passages :

Le règlement et les tarifs pour la prochaine saison sont adoptés par le Comité Directeur .

Soirée des Champions :

La Commission récompense a travaillé sur un nouveau concept pour la soirée des champions :

Soirée plutôt spectacle animée par un professionnel avec un autre type de récompenses, le tout devant rentrer dans le budget habituel consacré à la soirée.

La proposition est adoptée par le Comité Directeur. La date du 5 octobre pour cette soirée est confirmée et validée.

Une réunion de travail sera organisée cet été avec Brigitte et le Président qui rencontreront le professionnel retenu pour préciser nos souhaits et ses prestations.
Pierre propose une adresse pour le buffet. Nous nous mettrons en contact à la rentrée.
Patrick S a fait la demande pour une salle à la ville de Pontault, nous attendons la réponse.

Le club de Vaires a accepté de dépanner si nous ne trouvions pas d'autre salle en cas de refus de la ville de Pontault.

Les clubs qui souhaiteraient que soit organisée la soirée des Champions dans leur commune peuvent se mettre en contact avec le CD.

La soirée se termine autour d'un buffet préparé par l'ensemble des membres du Comité Directeur.

Fin de la réunion à 00h30
Le Secrétaire Général
Patrick SOULIE

DISPOSITIONS FINANCIÈRES 2013 –2014

Participation aux frais de secrétariat Bulletin départemental électronique	400 €
Pénalité pour forfait déclaré et non justifié	10 €
Pénalité pour forfait non déclaré	50 €
Pénalité pour forfait équipe	30 €
Pénalité pour chaque officiel manquant par réunion	35€
Pénalité pour officiel manquant au-delà du 1er par réunion	15€

DROITS D'ENGAGEMENTS

Engagement individuel	3,80 €
Engagement relais	6,00 €
Engagement équipe	30 €

ZOOM du mois

Retour sur le colloque des entraineurs à Melun

Le Colloque des Entraîneurs qui s'est déroulé à Melun le vendredi 17 mai 2013 a vu la participation de 15 cadres techniques dont 80% étaient du département.

Une expérience au Japon enrichissante pour les entraineurs présents au Colloque

Dans l'ensemble, l'initiative a rencontré un écho favorable. L'intervention de Nicolas ETIENNE a été très appréciée. Les participants ont pu lui poser des questions, échanger avec lui sur ses pratiques et sur son expérience au Japon.

En ouverture du colloque, Frédéric Bousquet déjà présent la piscine de Melun s'est prêté au jeu des autographes pour les nageurs présents.

La manifestation s'est terminée par un verre de l'amitié offert par le Comité.

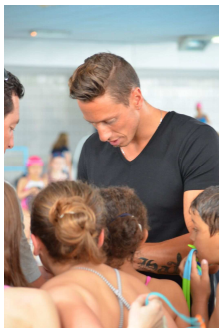

Séance d'autographes pour Frédéric Bousquet avant l'entrainement

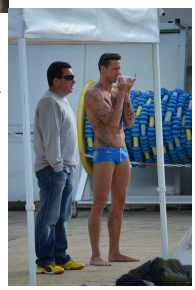

Attention maximum pour les entraineurs présents

Félicitations et un grand aux nageuses et nageurs seine et marnais

LES CHAMPIONNATS DE FRANCE EN EAU LIBRE

Les Championnats de France sur 25kms se déroulaient à Canet-en-Roussillon :
Axel REYMOND remporte son second titre consécutif sur 25 km

Epreuve fondatrice des championnats de France d'eau libre depuis 1992, la course du 25 km s'est tenu le 11 juin 2013 dans une eau relativement frisquette de 17,6°C. Sur l'ensemble des dix garçons au départ, deux seulement ont été en mesure d'aller au bout de leur effort, les huit autres ont renoncé en raison des conditions et de leur manque d'adaptation à l'eau froide.
Détenteur du titre, Axel REYMOND, de l'AS Plessis-Savigny, s'est succédé à lui-même pour la victoire conquise en 5 heures 28 minutes 30 secondes. Cette victoire le qualifie pour participer au Championnat du Monde à Barcelone
Félicitations

AUTRES RÉSULTATS EN EAU LIBRE

Championnats de France du 5kms individuel le 08 juin 2013 à Canet :
Charlyne SECRESTAT obtient une belle 7ème place au général et 1ère Minimes ;
Le lendemain sur le 5kms contre la montre : elle termine à la 6ème place en 1 heure 02 minutes 59 secondes.
A cette occasion elle obtient sa sélection pour la C.O.M.E.N et les Championnats d'Europe juniors.
Félicitations.

TROPHÉE LUCIEN ZINS LES 22 ET 23 JUIN 2013 À TARBES :

Classement des Benjamines à l'issue des 6 épreuves :
57ème BOYER Charlotte du C.S.Monterelais avec 5843 pts
131ème HANRAS Tiphaine de Coulommiers Natation avec 5435 pts
145ème EL BARODI Imane de l'Aqua Club Pontault/Roissy avec 5272 pts
146ème SECRESTAT Jessica de l'A.S Plessis Savigny avec 5269 pts
Toutes les deux représentent la relève pour la saison prochaine dans cette épreuve.
150ème THEVNY Mathilde de Coulommiers Natation avec 5169 pts

Classement des Benjamins à l'issue des 6 épreuves :
10ème MILLION Curtis de Coulommiers Natation avec 5820 pts
61ème TESIC Enzo du C.N.Ozoir avec 5200 pts
68ème UNVOAS Clément du C.S.Monterelais avec 5138 pts
98ème OLIVA Enzo de l' l'AS Plessis-Savigny avec 4912 pts
Quelques performances marquantes de Curtis MILLION :
3ème sur 50m Nage libre en 26''19
2ème sur 50m Brasse en 33''61
2ème sur 50m Papillon en 28''56

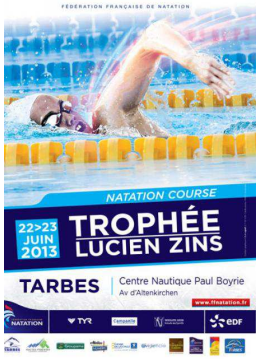

Rappel aux Clubs

Certains clubs ne sont pas à jour de leurs paiements d'amendes pour manque d'officiels :

Ozoir	390,00
Savigny	275,00
Barbizon	245,00
Mitry Mory	195,00
Ponthierry	175,00
Nangis	140,00
Val Maubuée	140,00
Nemours	105,00
Claye Souilly	100,00
Chelles	70,00
Evry	70,00
Fontainebleau	70,00
Pontault	70,00
Meaux	50,00
Cachan	45,00
Combs	35,00
Emerainville	35,00
La Ferté	35,00
Moissy	35,00
Montereau	35,00

Pour information :

les clubs qui ne seront pas à jour de toutes leurs factures à l'égard du Comité au 31/08/2013 feront l'objet d'une demande de blocage de leur affiliation pour la saison à venir auprès de la FFN.

les factures concernées sont les frais de secrétariat auprès du CD, les engagements de différentes compétitions départementales, les amendes pour manque d'officiels (cf. supra) et les amendes pour forfaits.

Date des commissions de la saison 2012-2013 et parution des comptes rendus dans le BJ

Instances		Date de réunion	Date de publication
Comité Directeur	1	04/10/2012	BJ n° 449 (11_11_2012)
	2	08/11/2012	BJ n° 450 (20_12_2012)
Rédacteur : Patrick Soulié	3	19/11/2012	BJ n° 450 (20_12_2012)
	4	11/01/2013	BJ n° 451 (28_01_2013)
	5	22/02/2013	BJ n° 453 (18_03_2013)
	6	29/03/2013	BJ n° 454 (15_04_2013)
	7	24/05/2013	BJ n° 456 (08_07_2013)
	8	28/06/2013	BJ n° 456 (08_07_2013)
Bureau	1	13/09/2012	BJ n° 448 (10_2012)
	2	06/12/2012	BJ n° 450 (20_12_2012)
Rédacteur : Patrick Soulié	3	20/12/2012	BJ n° 451 (28_01_2013)
	4	17/01/2013	BJ n° 451 (28_01_2013)
	5	14/02/2013	BJ n° 453 (18_03_2013)
	6	27/02/2013	BJ n° 453 (18_03_2013)
	7	12/04/2013	BJ n° 454 (15_04_2013)
	8	23/04/2013	BJ n° 455 (15_05_2013)
	9	05/06/2013	BJ n° 456 (08_07_2013)
	10	18/06/2013	BJ n° 456 (08_07_2013)
Commission Communication	1	10/09/2012	BJ n° 448 (10_2012)
	2	02/10/2012	BJ n° 449 (11_11_2012)
Rédacteur : Patrick Soulié	3	22/10/2012	BJ n° 449 (11_11_2012)
	4	10/12/2012	BJ n° 450 (20_12_2012)
	5	28/01/2013	BJ n° 452 (18_02_2013)
	6	18/02/2013	BJ n° 453 (18_03_2013)
	7	18/03/2013	BJ n° 454 (15_04_2013)
	8	15/04/2013	BJ n° 455 (15_05_2013)
	9	15/05/2013	BJ n° 456 (08_07_2013)

SUITE……

Instances		Date de réunion	Date de publication
Commission Nat Courses et Eau Libre	1	11/09/2012	BJ n° 448 (10_2012)
	2	13/12/2012	BJ n° 451 (28_01_2013)
Patrice Bich/Franck Benazet	3	21/02/2013	BJ n° 453 (18_03_2013)
	4	18/04/2013	BJ n° 455 (15_05_2013)
	5	16/05/2013	BJ n° 456 (05_07_2013)
	6	06/06/2013	BJ n° 456 (05_07_2013)
Commission des cadres	1	18/09/2012	BJ n° 449 (11_11_2012)
	2	03/12/2012	BJ n° 450 (20_12_2012)
Rédacteur : Angelo Guiseffi	3	11/02/2013	BJ n° 453 (18_03_2013)
	4	15/04/2013	
Commission ENF	1	14/10/2012	BJ n° 449 (11_11_2012)
Rédacteur : Angelo Guiseffi			
Commission récompenses	1	21/06/2013	
Rédacteur : Brigitte Fontaine			
Commision Haut Niveau	1	01/02/2013	BJ n° 452 (18_02_2013)
	2	21/03/2013	BJ n° 454 (15_04_2013)
Pierre Loubière/Irène Rabaron			

TRESORERIE RÉCEPTION

Mai 2013

le 24

2273	Meaux	chèque de 16.30€ (120.70€ - avoir de 104.40€) engts « Chpts 77 » Savigny le 05/05/2012 (saison 2011/2012)
2274	Melun Val de Seine	chèque de 65€ (35€ pénalités pour manque d'officiels « Interclubs Dept B/M» + 30€ forfaits « Meeting Dept Qualif 1 »)
2275	Moissy	chèque de 34€ licences bon de commande n°109103
2276	Val Maubuée	chèque de 25.20€ (46.80€ + 97.20€ - avoir de 118.80€) engts « Natathlon 3 » Meaux le 18/05/13+ « Natathlon 2 » Melun le 20/04/13
2277	Emerainville	chèque de 75.60€ engts « Natathlon 3 » Meaux le 18/05/13
2279	Mitry Mory	chèque de 97.20€ engts « Natathlon 3 » Meaux le 18/05/13
2280	Nangis	chèque de 97.20€ (140.40€ - avoir de 43.20€) engts « Natathlon 3 » Meaux le 18/05/13
2281	Combs	chèque de 32.40€ engts « Natathlon 3 » Meaux le 18/05/13
2282	Lagny	chèque de 129.60€ engts « Natathlon 3 » Meaux le 18/05/13
2283	Chelles	chèque de 21.60€ (75.60€ - avoir de 54€) engts « Natathlon 3 » Meaux le 18/05/13
2284	Savigny	chèque de 82.80€ (129.60€ - avoir de 46.80€) engts « Natathlon 3 » Meaux le 18/05/13
2285	Vaires	chèque de 7.20€ engts « Natathlon 3 » Meaux le 18/05/13
2286	Montereau	chèque de 38.80€ (64.80€ - avoir de 26€) engts « Natathlon 3 » Meaux le 18/05/13
2287	Fontainebleau	chèque de 97.20€ (140.40€ - avoir de 43.20€) engts « Natathlon 3 » Meaux le 18/05/13

le 27

2288	Provins	chèque de 72€ engts « Natathlon 3 » Meaux le 18/05/13
2289	Pontault Roissy	chèque de 199.90€ licences bon de commande n°108705
2290	Minolta Konica	facture de 525.14€ relevé copies, prélevé automatiquement
2291	Coulommiers	chèque de 123.30€ licences bon de commande n°109175
2292	Savigny	chèque de 21.30€ licences bon de commande n°109169

le 31

2293	Pontault Roissy	chèque de 34€ licences bon de commande n°109157
2294	Nemours	chèque de 63.90€ licences bon de commande n°109044
2295	Le Mée	chèque de 57.60€ engts (18€ « Natathlon 1 » Savigny le 23/03/13+ 21.60€ « Natathlon 2 » Melun le 20/04/13 + 18€ « Natathlon 3 » Meaux le 18/05/13)
2296	Ozoir	factures nageurs contrat d'objectifs LIPOVAC C.

TRESORERIE RÉCEPTION

Suite……

Juin 2013

le 4

2297	Coulommiers	chèque de 1166.40€ engts (280.80€ « Natathlon 1 » Savigny le 23/03/13 + 342€ « Meeting Dept Qualif 3 » Montereau le 30/03/13 + 280.80€ « Natathlon 2 » Melun le 20/04/13 + 2589.20€ + 3.60€ « Natathlon 3 » Meaux le 18/05/13)

le 10

2298	Orange	facture de 43.86€
2299	M BOYER	note de frais « Meeting de Faria » Chalons en Champagne le 1/06/2013
2300	Melun Val de Seine	chèque de 34€ licences bon de commande n°109355
2301	Claye Souilly	chèque de 175€ amendes officiels (70€ « Natathlon 1 » + 70€ « Natathlon 2 » + 35€ « Natathlon 3 »)

le 13

2302	Crédit Mutuel	facture eurocompte association
2303	Fontainebleau	chèque de 86.20€ engts « Chpts 77 des Jeunes » Meaux le 16/06/13
2304	Combs	chèque de 21.60€ engts « Chpts 77 des Jeunes » Meaux le 16/06/13
2305	Vaires	chèque de 68.40€ engts « Chpts 77 des Jeunes » Meaux le 16/06/13
2306	Fontainebleau	chèque de 7.20€ engts « Chpts des Maitres » Ozoir le 27/01/13
2307	Combs	chèque de 198€ (270€ - avoir de 72€) forfaits (60€ « Meeting Dept Qualif 3 ») + amendes officiels (35€ « Meeting Qualif 3 + 35€ « Natathlon 1 » + 70€ « Natathlon 2 » + 70€ « Natathlon 3 »)

le 14

2308	Pontault Roissy	chèque de 136.80€ (313.20€ - avoir de 176.40€) engts « Natathlon 3 » Meaux le 18/05/13
2309	Meaux	chèque de 226.80€ engts « Natathlon 3 » Meaux le 18/05/13
2310	Ponthierry	chèque de 43.20€ engts « Chpts 77 des Jeunes » Meaux le 16/06/13
2311	Nangis	chèque de 39.60€ engts « Chpts 77 des Jeunes » Meaux le 16/06/13
2314	Pontault Roissy	chèque de 46.80€ engts « Chpts 77 des Jeunes » Meaux le 16/06/13
2315	Meaux	chèque de 120€ forfaits (30€ «Meeting Dept Qualif 3 » + 30€ « Natathlon 2 » + 60€ « Natathlon 3 »)
2316	Pontault Roissy	chèque de 185€ amendes officiels (85€ « «Meeting Dept Qualif 3 ») + forfaits (40€ « Natathlon 1 » + 30€ « Natathlon 2 » + 30€ « Natathlon 3 »)
2317	SVIF	facture de 2626.12€ billets d'avion « Trophée Lucien Zins » Tarbes

le 17

2318	Val Maubuée	chèque de 140€ forfaits (30€ « Natathlon 1 » + 30€ « Natathlon 2 » + 80€ « Natathlon 3 »)
2319	Val Maubuée	chèque de 70€ amendes officiels (35€ « Natathlon 1 » + 35€ « 2ème BPA »)

TRESORERIE RÉCEPTION

Suite……

le 20

2320	Chelles	chèque de 80€ amendes officiels 80€ « 2ème BPA » + forfaits 30€ « Natathlon 3 »)
2321	Lagny	chèque de 80€ amendes officiels 35€ «Meeting Dept Qualif 3 »
2322	Nemours	chèque de 120€ amendes officiels (70€ «Meeting Dept Qualif 3 » + 50€ « 2ème BPA »)
2323	Nemours	chèque de 34€ licences bon de commande n°109403
2324	Lagny	chèque de 163.50€ engts « Chpts 77 des Jeunes » Meaux le 16/06/13
2325	Combs	chèque de 43.20€ engts « Finale Dept Natathlon » Fontainebleau 22/06/13
2326	Lagny	chèque de 86.40€ engts « Finale Dept Natathlon » Fontainebleau 22/06/13
2327	Pontault Roissy	chèque de 489.60€ engts « Finale Dept Natathlon » Fontainebleau 22/06/13

du 21 au 28

2328	Ponthierry	chèque de 70€ forfaits (20€ « Natathlon 1 » + 50€ « Natathlon 2 »)
2329	Montereau	chèque de 140€ forfaits (30€ «Meeting Dept Qualif 3 » + 60€ «Natathlon 2 ») + pénalité officiels 50€ « 2ème BPA »)
2330	Ponthierry	chèque de 70€ (35€ « Natathlon 2 » + 35€ « 2ème BPA »)
2331	Melun Val de Seine	chèque de 175€ forfaits (80€ « Natathlon 2 » + 60€ « Natathlon 3 » + 35€ pénalité officiels « Natathlon 3 »)
2332	Claye Souilly	chèque de 120€ amendes officiels (35€ « «Meeting Dept Qualif 3 ») + 35€ « Natathlon 1 » + 50€ « 2ème BPA »)
2333	Moissy	chèque de 30€ forfaits « «Meeting Dept Qualif 3 »
2334	Moissy	chèque de 131.50€ engts « Chpts 77 » Chelles 29/06/13 + 108€ engts « Finale Dept Natathlon » Fontainebleau le 22/06/13
2335	Moissy	chèque de 36€ (133.20€ - avoir de 97.20€) engts « Natathlon 3 » Meaux le 18/05/13 + « Natathlon 2 » Melun le 20/04/13)
2336	Ponthierry	chèque de 21.60€ engts « Finale Dept Natathlon » Fontainebleau 22/06/13
2337	Mitry Mory	chèque de 57.60€ engts « Chpts 77 des Jeunes » Meaux le 16/06/13
2338	Mitry Mory	chèque de 194.40€ engts « Finale Dept Natathlon » Fontainebleau 22/06/13
2339	Fontainebleau	chèque de 194.40€ engts « Finale Dept Natathlon » Fontainebleau 22/06/13
2340	Montereau	chèque de 93.40€ engts « Chpts 77 des Jeunes » Meaux le 16/06/13
2341	Montereau	chèque de 43.20€ engts « Finale Dept Natathlon » Fontainebleau 22/06/13
2342	Combs	chèque de 202€ engts « Chpts 77 » Chelles 29/06/13
2343	Ponthierry	chèque de 32.40€ engts « Chpts 77 » Chelles 29/06/13
2344	Emerainville	chèque de 5.50€ engts « Chpts 77 » Chelles 29/06/13
2345	Emerainville	chèque de 79.20€ engts « Chpts 77 » Chelles 29/06/13
2346	Emerainville	chèque de 143.80€ engts « Chpts 77 des Jeunes » Meaux le 16/06/13
2347	Meaux	chèque de 108€ engts « Finale Dept Natathlon » Fontainebleau 22/06/13
2348	Provins	chèque de 86.40€ engts « Finale Dept Natathlon » Fontainebleau 22/06/13
2349	Provins	chèque de 115€ engts « Chpts 77 des Jeunes » Meaux le 16/06/13
2350	Claye Souilly	chèque de 50.40€ (118.80€ - avoir de 68.40€) engts « Chpts 77 des Jeunes » Meaux le 16/06/13
2351	Nangis	chèque de 129.60€ engts « Finale Dept Natathlon » Fontainebleau 22/06/13

TRESORERIE RÉCEPTION

Suite……

2352	Vaires	chèque de 43.20€ engts « Finale Dept Natathlon » Fontainebleau 22/06/13
2353	Meaux	chèque de 64.80€ engts « Chpts 77 » Chelles 29/06/13
2354	Trésorerie Melun	facture de 30€ visite médicale de COMMUNAUDAT M.
2355	Emerainville	chèque de 70€ + 65€ + 105€ + 70€ + 50€ pénalités officiels + 40€ + 40€ forfaits
2356	Chelles	chèque de 219€ engts (64.80€ « Finale Dept Natathlon » + 155€ « Chpts 77 »)
2357	Val Maubuée	chèque de 304.30€ engts (151.20€ « Finale Dept Natathlon » Fontainebleau 22/06/13 + 120.70€ « Chpts 77 » Chelles 29/06/13 + 32.40€ « Chpts 77 des Jeunes » Meaux le 16/06/13)

TRESORERIE ENVOI

Mai 2013

le 27

1461	NEC Chalonnaise	chèque de 405€ engagements « Meeting de Faria » Chalons en Champagne le 01/06/2013
1462	EIC	chèque de 186.58€ rappel impayé du 19/04/13
1463	Val Maubuée	facture de 35€ amendes pour manque d'officiels « 2ème BPA »
1464	Ponthierry	facture de 35€ amendes pour manque d'officiels « 2ème BPA »
1465	Ozoir	facture de 35€ amendes pour manque d'officiels « 2ème BPA »
1466	Nemours	facture de 50€ amendes pour manque d'officiels « 2ème BPA »
1467	Nangis	facture de 35€ amendes pour manque d'officiels « 2ème BPA »
1468	Montereau	facture de 50€ amendes pour manque d'officiels « 2ème BPA »
1469	Moissy	facture de 35€ amendes pour manque d'officiels « 2ème BPA »
1470	Emerainville	facture de 65€ amendes pour manque d'officiels « 2ème BPA »
1471	Claye Souilly	facture de 50€ amendes pour manque d'officiels « 2ème BPA »
1472	Chelles	facture de 50€ amendes pour manque d'officiels « 2ème BPA »
1473	Provins	facture de 35€ amendes pour manque d'officiels « Meeting Qualif 3 »
1474	Pontault Roissy	facture de 85€ amendes pour manque d'officiels « Meeting Qualif 3 »
1475	Savigny	facture de 100€ amendes pour manque d'officiels « Meeting Qualif 3 »
1476	Nemours	facture de 70€ amendes pour manque d'officiels « Meeting Qualif 3 »
1477	Lagny	facture de 35€ amendes pour manque d'officiels « Meeting Qualif 3 »
1478	Fontainebleau	facture de 35€ amendes pour manque d'officiels « Meeting Qualif 3 »
1479	Emerainville	facture de 105€ amendes pour manque d'officiels « Meeting Qualif 3 »
1480	Combs	facture de 35€ amendes pour manque d'officiels « Meeting Qualif 3 »
1481	Claye Souilly	facture de 35€ amendes pour manque d'officiels « Meeting Qualif 3 »
1482	Chelles	facture de 35€ amendes pour manque d'officiels « Meeting Qualif 3 »
1483	Val Maubuée	facture de 35€ amendes pour manque d'officiels « Natathlon 1 »
1484	Pays Fertois	facture de 70€ amendes pour manque d'officiels « Natathlon 1 »
1485	Emerainville	facture de 70€ amendes pour manque d'officiels « Natathlon 1 »
1486	Combs	facture de 35€ amendes pour manque d'officiels « Natathlon 1 »
1487	Claye Souilly	facture de 35€ amendes pour manque d'officiels « Natathlon 1 »
1488	Ponthierry	facture de 35€ amendes pour manque d'officiels « Natathlon 2 »
1489	Mitry Mory	facture de 35€ amendes pour manque d'officiels « Natathlon 2 »
1490	Pays Fertois	facture de 70€ amendes pour manque d'officiels « Natathlon 2 »
1491	Emerainville	facture de 70€ amendes pour manque d'officiels « Natathlon 2 »
1492	Combs	facture de 70€ amendes pour manque d'officiels « Natathlon 2 »
1493	Barbizon	facture de 70€ amendes pour manque d'officiels « Natathlon 2 »
1494	Savigny	facture de 35€ amendes pour manque d'officiels « Natathlon 3 »
1495	Pays Fertois	facture de 35€ amendes pour manque d'officiels « Natathlon 3 »
1496	Ozoir	facture de 70€ amendes pour manque d'officiels « Natathlon 3 »
1497	Mitry Mory	facture de 35€ amendes pour manque d'officiels « Natathlon 3 »
1498	Melun	facture de 35€ amendes pour manque d'officiels « Natathlon 3 »
1499	Fontainebleau	facture de 35€ amendes pour manque d'officiels « Natathlon 3 »

TRESORERIE ENVOI

Suite……

1500	Emerainville	facture de 50€ amendes pour manque d'officiels « Natathlon 3 »
1501	Combs	facture de 70€ amendes pour manque d'officiels « Natathlon 3 »
1502	Barbizon	facture de 70€ amendes pour manque d'officiels « Natathlon 3 »

le 31

1503 Barbizon, Coulommiers, Fontainebleau ,Meaux, Ozoir, Moissy
mail : factures d'engagements de différentes compétitions

1504	Chelles	facture de 30€ forfaits « Natathlon 3 » Meaux le 18/05/13
1506	Fontainebleau	facture de 40€ forfaits « Natathlon 3 » Meaux le 18/05/13
1507	Lagny	facture de 30€ forfaits « Natathlon 3 » Meaux le 18/05/13
1508	Meaux	facture de 60€ forfaits « Natathlon 3 » Meaux le 18/05/13
1509	Mitry Mory	facture de 40€ forfaits « Natathlon 3 » Meaux le 18/05/13
1510	Melun	facture de 60€ forfaits « Natathlon 3 » Meaux le 18/05/13
1511	Nangis	facture de 30€ forfaits « Natathlon 3 » Meaux le 18/05/13
1512	Pontault Roissy	facture de 30€ forfaits « Natathlon 3 » Meaux le 18/05/13
1513	Savigny	facture de 30€ forfaits « Natathlon 3 » Meaux le 18/05/13
1514	Val Maubuée	facture de 80€ forfaits « Natathlon 3 » Meaux le 18/05/13
1515	Barbizon	facture de 10€ forfaits « Natathlon 2 » Melun le 20/04/13
1516	Fontainebleau	facture de 60€ forfaits « Natathlon 2 » Melun le 20/04/13
1517	Lagny	facture de 10€ forfaits « Natathlon 2 » Melun le 20/04/13
1518	Le Mée	facture de 30€ forfaits « Natathlon 2 » Melun le 20/04/13
1519	Meaux	facture de 30€ forfaits « Natathlon 2 » Melun le 20/04/13
1520	Melun	facture de 80€ forfaits « Natathlon 2 » Melun le 20/04/13
1521	Mitry Mory	facture de 30€ forfaits « Natathlon 2 » Melun le 20/04/13
1522	Montereau	facture de 60€ forfaits « Natathlon 2 » Melun le 20/04/13
1523	Pontault Roissy	facture de 30€ forfaits « Natathlon 2 » Melun le 20/04/13
1524	Ponthierry	facture de 50€ forfaits « Natathlon 2 » Melun le 20/04/13
1525	Val Maubuée	facture de 30€ forfaits « Natathlon 2 » Melun le 20/04/13
1526	Pontault	facture de 40€ forfaits « Natathlon 1 » Savigny le 23/03/13
1527	Emerainville	facture de 40€ forfaits « Natathlon 1 » Savigny le 23/03/13
1528	Ponthierry	facture de 20€ forfaits « Natathlon 1 » Savigny le 23/03/13
1529	Val Maubuée	facture de 30€ forfaits « Natathlon 1 » Savigny le 23/03/13
1530	Mitry Mory	facture de 30€ forfaits « Natathlon 1 » Savigny le 23/03/13
1531	Ozoir	facture de 20€ forfaits « Natathlon 1 » Savigny le 23/03/13
1532	Combs	facture de 60€ forfaits « Meeting Dept Qualif 3 » Montereau le 30/03/13
1533	Coulommiers	facture de 20€ forfaits « Meeting Dept Qualif 3 » Montereau le 30/03/13
1534	Emerainville	facture de 40€ forfaits « Meeting Dept Qualif 3 » Montereau le 30/03/13
1535	Meaux	facture de 30€ forfaits « Meeting Dept Qualif 3 » Montereau le 30/03/13
1536	Mitry Mory	facture de 30€ forfaits « Meeting Dept Qualif 3 » Montereau le 30/03/13
1537	Moissy	facture de 30€ forfaits « Meeting Dept Qualif 3 » Montereau le 30/03/13
1538	Montereau	facture de 30€ forfaits « Meeting Dept Qualif 3 » Montereau le 30/03/13
1539	Savigny	facture de 30€ forfaits « Meeting Dept Qualif 3 » Montereau le 30/03/13

TRESORERIE ENVOI

Suite……

Juin 2013

le 14

1540	FFN	chèque de 328€ licences, bon de commande n°7843
1541	CIF	chèque de 134.60€ licences, bon de commande n°2029

le 20

1542	Orange	tip de 43.86€

le 27

1543	Allianz	déclaration des éléments de révision « 218 710€ cotisation du 01/09/2011 au 31/08/2012 » + « 9208€ du 01/09/2012 au 14/09/2012 »
1544	FFN	chèque de 40.90€ licences, bon de commande n°7875
1541	CIF	chèque de 15.80€ licences, bon de commande n°2040
1542	CN Val Maubuée	facture amendes pour manque d'officiels (35€ «Chpts des Jeunes » Meaux le 16/06/13 + 105€ « Finale Dept Natathlon » Fontainebleau le 22/06/13)
1543	Pontault Roissy	facture de 70€ amendes pour manque d'officiels «Chpts des Jeunes » Meaux le 16/06/13
1544	Savigny	facture amendes pour manque d'officiels (70€ «Chpts des Jeunes » Meaux le 6/06/13 + 70€ « Finale Dept Natathlon » Fontainebleau le 22/06/13)
1545	Ozoir	facture amendes pour manque d'officiels (115€ «Chpts des Jeunes » Meaux le 16/06/13 + 105€ « Finale Dept Natathlon » Fontainebleau le 22/06/13 + 65€ « 3ème BPA »)
1546	Mitry Mory	facture de 35€ amendes pour manque d'officiels « Finale Dept Natathlon » Fontai nebleau le 22/06/13)
1547	Emerainville	facture de 35€ amendes pour manque d'officiels «Chpts des Jeunes » Meaux le 16/06/13
1548	Combs	facture de 35€ amendes pour manque d'officiels «Chpts des Jeunes » Meaux le 16/06/13
1549	Claye Souilly	facture de 100€ amendes pour manque d'officiels «Chpts des Jeunes » Meaux le 16/06/13
1550	Ponthierry	facture de 35€ amendes pour manque d'officiels «Chpts des Jeunes » Meaux le 16/06/13
1551	Pays Fertois	facture de 35€ amendes pour manque d'officiels « 3ème BPA » le 26/05/13
1552	Montereau	facture de 35€ amendes pour manque d'officiels « 3ème BPA » le 26/05/13
1553	Nemours	facture de 35€ amendes pour manque d'officiels « 3ème BPA » le 26/05/13

COURRIERS REÇUS

Mai 2013

le 23

2341	La Poste	retour courrier « Mitry Mory » et « Claye Souilly »

le 31

2342	MARCHESE E.	compte rendu passage d'officiel « A » de MARCHESE E.

Juin 2013

le 6

2343	Claye Souilly	compte rendu passage d'officiel « C » de BENTE S.

le 10

2344	FFN	fiches licences
2345	Mairie de Pontault	convention entre la mairie et le CD

le 13

2246	Clubs CD77	réponses sélection « Coupe de France des Départements – Alex Jany » Melun le 7/07/2013
2247	M SECRESTAT	3 autorisations SECRESTAT C. « Meeting St Nazaire » le 15/06/13
2248	M DOLINAR	3 autorisations DOLINAR R. « Meeting St Nazaire » le 15/06/13
2249	M BARDO	3 autorisations BARDO L. « Meeting St Nazaire » le 15/06/13
2250	Vaires	compte rendu passage d'officiel « A » de CHAMPEAU L.
2251	Emerainville	compte rendu passage d'officiel « B » de MALADJIAN J.
2252	Nemours	compte rendu passage d'officiel « C » de CLEMENT A.
2253	Moissy	compte rendu passage d'officiel « B » de VIDAL S.
2254	Moissy	compte rendu passage d'officiel « A » de ROMANO C.
2255	Autocariste Suzanne	lettre d'excuses pour le déplacement à Chalons en Champagne

le 20

2256	Nemours	compte rendu passage d'officiel « C » de CLEMENT K.
2257	Emerainville	compte rendu passage d'officiel « A » de CATOIRE S.

COURRIERS ENVOYES

Juin 2013

le 3		
980	Présidents clubs 77	mail : copie courrier concernant le déplacement « Meeting de St Nazaire » le 15/06/13
981	Parents	courrier autorisations etc…concernant le déplacement « Meeting de St Nazaire » le 15/06/13
982	Parents + clubs	courrier + mail excuse annulation déplacement Châlons
le 7		
983	Parents	courrier autorisations etc…concernant le déplacement « Trophée Lucien Zins » Tarbes du 21 au 23/06/13
984	Présidents clubs77	mail :sélection des nageurs pour « la Coupe de France des Départements – Alex Jany » Melun le 7/07/13, réponse demandée pour le 13/06/13
985	Parents + clubs	courrier + mail explications annulation déplacement Châlons + lettre cars Suzanne
le 10		
986	Présidents clubs77	mail : copie courrier concernant le déplacement « Trophée Lucien Zins » Tarbes du 21 au 23/06/13
le 13		
987		Melun, Coulommiers, Ozoir, Montereau, Pontault mail : relance pour réponse, sélection des nageurs pour « la Coupe de France des Départements – Alex Jany » Melun le 7/07/13,
le 14		
988	Mairie de Pontault	retour convention entre la mairie et le CD77
le 27		
989	Parents	courrier concernant le regroupement « Coupe des Départements Benjamins – Alex Jany » Melun le 06/07/2013